Blätter sammeln

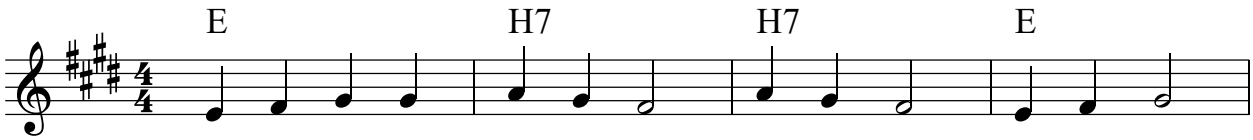

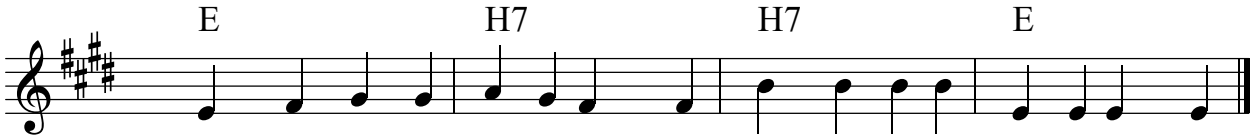

1. Lasst ein Wort uns ü - ber-le - gen, dann gibt`s ei-nen Blät-ter-re - gen.
2. Sa-gen wir ein Zau-ber-wort, flie - gen al - le Blät-ter fort.
3. Baun` da - mit ein bun-tes Haus und der I - gel lacht he-raus.

Spielmöglichkeiten:
Ref.: Alle Kinder sammeln Blätter ein und legen diese auf ein großes Tuch. (Schwungtuch eignet sich sehr gut)
1. und 2.: Nach der 1 oder 2.Strophe wird ein Zauberwort ausgemacht (z.Bsp. Regen, Regen, Blättersegen)- alle Kinder halten das Tuch an den Seiten - auf Kommando wird das Tuch gleichzeitig in die Höhe geschwungen und es entsteht ein Blätterregen.
3. Ein Kind darf der Igel sein und wird mit Blättern zugedeckt.
Idee: nur gelbe Blätter, nur rote Blätter, ...

Claudia Veiter www.ideen-karussell.at

Ziele
Freude an Musik | Gemeinschaftsgefühl | Naturverbundenheit

Pädagogische Dimension
Ästhetik und Gestaltung (Musik, Kunst ...)

Alter
3-6 Jahre