Wasser ist wertvoll - wie DU

Claudia Veiter @ideen-karussell

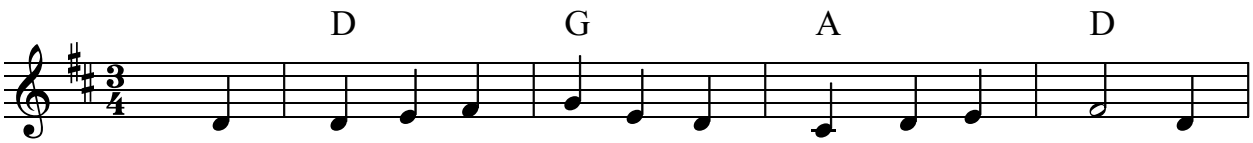

1. Ich put - ze die Zäh - ne und wasch` mein Ge - sicht, doch
2. Beim spül`n der Toi - let - te, beim Ko - chen und Putzen, da
3. Und wenn ich bin dur-stig, dann spring` ich und lauf und

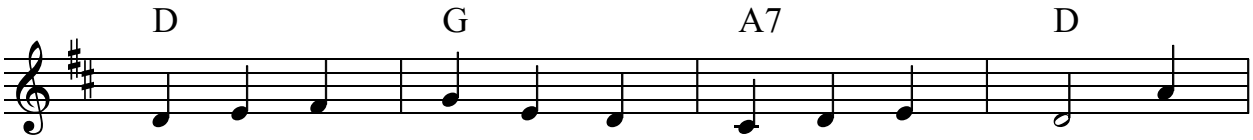

hätt` ich kein Was - ser, dann gin - ge das nicht!
muss ich tag - täg - lich viel Was - ser be - nutzen!
dre - he ganz ein - fach den Was - ser - hahn auf!

Es

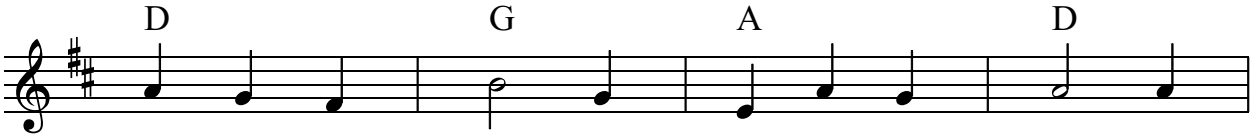

plät - schert und gluckst, es fließt vol - ler Pracht. Ist

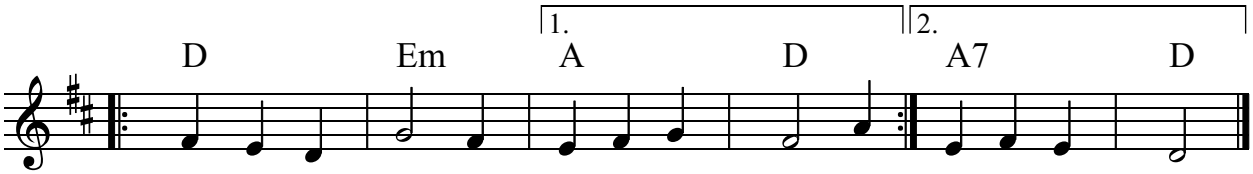

wert-voll, wie DU drum gib` da-rauf ACHT! Ist gib` da-rauf ACHT!

4. Die Blume im Garten will wachsen und sprießen,
darum werde ich sie mit Wasser nun gießen.

5. Das Fischlein im Wasser, es blubbert und lacht,
weil schwimmen und tauchen ihm viel Freude macht.

6. Und wenn`s einmal regnet dann geh` ich nicht heim,
ich hüpfe begeistert in die Pfütze rein.

Ziele
Freude an Musik | Naturverbundenheit | Neugier auf Natur und Umwelt wecken

Pädagogische Dimension
Ästhetik und Gestaltung (Musik, Kunst ...)

Alter
3-6 Jahre